15-00 «Царь Ирод» (зап.Е.Романова в XIXв) в исполнении ТЗУ «Белорусский театр „Лялька“» (Витебск), художественный руководитель – Засл. деят. искусств РБ Вик. Климчук.

16-00 «Рождественский вертеп» в исполнении СПбГБУ «Театр кукол «Бродячая собачка», художественный руководитель – А. Абдулина.

17-00 Концерт духовной музыки в исполнении сводного хора Музыкального училища им. Н.А.Римского-Корсакова (СПб), художественный руководитель – Ник. Романов.

6 января 2019 года

14-00 «Рождественский дед» в исполнении православного театра кукол «Виноград» (СПб), руководитель – А. Бархатова.

16-00 «Золушка» (спектакль Лауреат высшей национальной театральной премия «Золотая маска» и других Российских и международных фестивалей) в исполнении театра марионеток «Кукольный дом».

17-00 «Песня радости» – концерт Камерного хора «Визант» ЦТР и ГО «На Васильевском» (СПб), художественный руководитель – Св. Леонтьева.

7 января 2019 года

16-00 «Тебе Бога хвалим» – праздничный концерт в исполнении Лауреата Международных конкурсов Камерного хора «Фортис» и Детского хора Филармонического общества Санкт-Петербурга, художественный руководитель – Ек. Андреева, хормейстер – Ан. Богачёва, концертмейстер – Л. Бех-Иванова.

СЛОВО ПАСТЫРЯ – поздравление протоиерея отца Константина.

Спектакль «Рождественское сновидение» в исполнении студентов 3 курса РГИСИ, художественный руководитель – профессор, Засл.работ. культуры РФ Н.П. Наумов, режиссёр-педагог – А. Вученович.

8 января 2019 года

12-00 Спектакль «Пришло, прикатило Рождество Христово» в исполнении театра кукол «Светлояр» СОШ №305 (СПб), руководитель – Е. Антонова.

14-00 Вертепное действо в исполнении семейного театра «Емшан» (СПб), руководитель – А. Кириллова.

16-00 «Песни Рождества» – концерт Образцового коллектива ДХС «Искра» ДДТ Красногвардейского р-на (СПб), художественный руководитель – Засл. раб. культуры РФ Вл. Комаров.

17-00 ЗАКРЫТИЕ XVII Санкт-Петербургского Собрания вертепных театров и награждение участников программы.

В создании Рождественской экспозиции приняли участие художники Санкт-Петербурга, Ленинградской области, Москвы, Ростова-на-Дону, Твери, Петрозаводска, а также Лугано (Швейцария) и Комо д' Италия. Куратор выставки – Н. Баскакова

В ПРОГРАММЕ СОБРАНИЯ – МАСТЕР-КЛАСС

по изготовлению атрибутов праздника

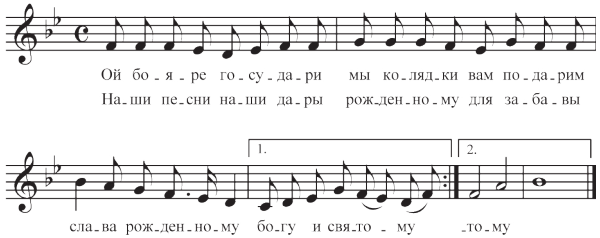

Собрание проходит при финансовой поддержке Комитета по культуре СПб и Российского этнографического музея, издательства «Астерион», АНО «Панъ-театръ»

институт культурных программ Санкт-Петербург

издательство Астерион

ИЗДАТЕЛЬСКИЙ ДОМ ТЕЛИНФО WWW.BESTSPB.RU

Ibrahim Kodra Swiss Foundation

ГОСУДАРСТВЕННАЯ АКАДЕМИЧЕСКАЯ КАПЕЛЛА КОМИТЕТ ПО КУЛЬТУРЕ САНКТ-ПЕТЕРБУРГА

Coro Santa Valeria XXV Edizione

Художественный руководитель – *В.Г. Пушкарев*

МИНИСТЕРСТВО КУЛЬТУРЫ РОССИЙСКОЙ ФЕДЕРАЦИИ
РОССИЙСКИЙ ЭТНОГРАФИЧЕСКИЙ МУЗЕЙ
КОМИТЕТ ПО КУЛЬТУРЕ ПРАВИТЕЛЬСТВА САНКТ-ПЕТЕРБУРГА
АНО «ПАНЪ-ТЕАТРЪ»

ПРОГРАММА

СЕМНАДЦАТОГО САНКТ-ПЕТЕРБУРГСКОГО СОБРАНИЯ ТЕАТРОВ

«РОЖДЕСТВЕНСКАЯ МИСТЕРИЯ»

В РОССИЙСКОМ ЭТНОГРАФИЧЕСКОМ МУЗЕЕ

Санкт-Петербург

Программа проведения Семнадцатого Санкт-Петербургского Собрания Вертепных Театров

22 декабря 2018 года

16-00 «Колядки-колядки, собрались ребятки» – спектакль-игра в исполнении ФЭС «ПАН-ТЕАТР», художественный руководитель – В.Г. Пушкарёв (Камерный зал Капеллы)

23 декабря 2018 года

12-00 «В ожидании Рождества» – Концерт с участием: Лауреата Международных конкурсов детской хоровой студии мальчиков и юношей ЦВР Калининского р-на (СПб), художественный руководитель – В. Пчёлкин, педагоги – И. Слепенкова, Т. Садовникова, концертмейстер – Е. Кониченко, И. Горбань; Лауреата Международных конкурсов Образцового детского коллектива Фольклорной студии «Жаворонок» ГБОУ ЦВР Центрального района (СПб), художественный руководитель – И. Руннова, педагог – М. Зонова, концертмейстер – М. Фёдоров, С. Гусев; Лауреата Международных конкурсов Концертного хора мальчиков «Искра» ГБОУ ДОД ДДЮТ «На Ленской» (СПб), художественный руководитель – Ел. Воробьева, концертмейстер – А. Филатов; Детской хоровой студии «Преображение» ЦВР Центрального района (СПб), руководитель – Ир. Шефф, концертмейстеры – Н. Веселова, О. Шефф.

14-00 «Приходит Рождество – начинаем торжество» в исполнении коллектива творческого объединения «Домострой» (СПб), руководитель – Н.Ерёмина.

17-00 Праздничный концерт в исполнении вокального ансамбля «ZIMA», художественный руководитель – И. Зайцева.

25 декабря 2018

17-00 Открытие XVII международного фестиваля. Концерт Лауреата Международных конкурсов Санкт-Петербургского Камерного хора, художественный руководитель и дирижёр – Засл. деят. искусств РФ Ник. Корнев.

18-00 «Рождественский вертеп» в исполнении театра «Пилигрим» (Москва), художественный руководитель – О. Гаврилин, Международная ассоциация «Бродячие кукольники».

26 декабря 2018 года

12-00 Спектакль «Морозко» в исполнении театра «Кукольный формат», художественный руководитель – А. Викторова.

14-00 Спектакль «Рождественский вертеп» в исполнении театра «Пилигрим» (Москва), художественный руководитель – О. Гаврилин, Международная ассоциация «Бродячие кукольники».

17-00 Музыка Рождества в исполнении вокального ансамбля «Tendrils» Хорового училища им.М.И. Глинки (СПб), художественный руководитель – А. Беляев.

27 декабря 2018 года

12-00 Спектакль «Новый год в кругу друзей» в исполнении baby – театра «Тутти» (СПб), художественный руководитель – Ел. Грохотова.

14-00 Спектакль «Путешествие ягнёнка» в исполнении театра «Stalo teatras» (Вильнюс, Литва) – Международная ассоциация «Бродячие кукольники».

17-00 «Рождественские песни мира» – концерт Лауреата Международных и Всероссийских конкурсов Женского хора Музыкального училища им. Н.А.Римского-Корсакова, художественный руководитель и дирижёр – Лауреат премии Правительства Санкт-Петербурга С. Екимов, хормейстер – С. Жалмухамедова и Вокального ансамбля старинной музыки Санкт-Петербургского государственного института культуры, художественный руководитель и дирижёр – Т. Чернышева.

28 декабря 2018 года

Выездные спектакли театров кукол, участников **программы** фестиваля в детские учреждения СПб.

29 декабря 2018 года

12-00 Представление «Рождественские вечера на хуторе в Латгалии» (Ziemassvçtkuvakars Latgalç) в исполнении студии «Бирюльки» (г. Рига, Латвия), художественный руководитель – О. Дергунова.

14-00 «Рождественский вертеп» в исполнении семейного театра кукол «Четыре руки» (СПб) – руководитель А. Бессчастнова.

17-00 «Песня Рождества» – концерт Камерного хора «Collegium Cantus», художественный руководитель и дирижёр – Д. Голоушкина.

2. января 2019 года

14-00 «Шерстяная сказка» в исполнении театра кукол «Fonarik» (Таллинн, Эстония), руководитель – Р. Вааб.

16-00 Рождественская драма «ВЕРТЕП» в исполнении театра «ТриЛика» (Москва), руководитель – В. Драгун, Международная ассоциация «Бродячие кукольники».

17-00 Концерт Ансамбля древнерусского песенного искусства «Ключ разумения», художественный руководитель – Н. Мосягина.

3 января 2019 года

12-00 Рождественская драма «ВЕРТЕП» в исполнении театра «ТриЛика» (Москва), руководитель – В. Драгун, Международная ассоциация «Бродячие кукольники».

14-00 «Шерстяная сказка» в исполнении театра кукол «Fonarik» (Таллинн,Эстония), руководитель – Р. Вааб.

16-00 «Рождественское чудо» в исполнении частного театра кукол, света и тени «Дом Солнца» (Минск, Беларусь), художественный руководитель – Гал. Савельева.

17-00 «Праздник радости и чудес» – концерт хора любителей еврейской песни «ЕВА», руководитель и дирижёр – Л. Тарвайнен.

4 января 2019 года

14-00 «Смерть царя Ирода» вертепное действо в исполнении фольклорного театра кукол «Душегреи» (Москва), художественный руководитель – Ел. Сариева.

15-00 «Царь Ирод» в исполнении ТЗУ «Белорусский театр «Лялька» (Витебск, Беларусь), художественный руководитель – Засл. деят. искусств РБ Вик. Климчук.

16-00 «Рождественское чудо» в исполнении частного театра света и тени «Дом солнца» (Минск, Беларусь), художественный руководитель – Гал. Савельева.

17-00 «Lieder der Weihnacht» – концерт ансамбля немецкой песни «Лорелея» Русско-Немецкого Центра встреч при Петрикирхе (СПб), руководитель – Н. Краубнер.

5 января 2019 года

12-00 «Смерть царя Ирода» вертепное действо в исполнении фольклорного театра кукол «Душегреи» (Москва), художественный руководитель – Ел. Сариева.

14-00 «Рождество» спектакль Фольклорного театра «Учёный медведь» (Москва), руководитель – А. Пронькин.